Cracovia con Auschwitz PRIM. - ESTATE 2024: 4 giorni / 3 notti

Prezzo da: 325 €

Partenze primavera ed estate. Trascorri un weekend ben organizzato con la visita in italiano dell’antico centro storico di Cracovia, il Castello di Wawel ed il quartiere ebraico di Kazimierz.

Unica ed emozionante la visita al Museo memoriale di Auschwitz-Birkenau. A scelta escursioni facoltative da scegliere in fase di prenotazione, tra cui il percorso la visita della Miniera di sale Wielickza.

Programma del viaggio

Giorno 1

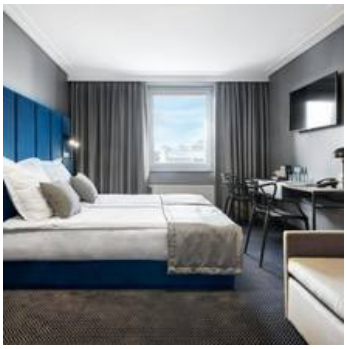

date in aggiornamento

Partenza dall'aeroporto scelto, arrivo a Cracovia, assistenza e trasferimento per l'hotel in centro città.

Sistemazione in Hotel Logos * o simile con prima colazione in centro città** (sistemazione in ottimo tre stelle centrale, a poca distanza a piedi dalla Piazza del Mercato)

Tempo libero per visitare Cracovia, pernottamento

Giorno 2

Prima colazione in hotel

10.00 - 13.30 **Visita di Cracovia e Castello del Wawel con guida in italiano**

Durante la mattinata scopriremo le bellezze del centro storico e del Castello reale Wawel con la cattedrale ed il cortile d'onore. Visiteremo la Piazza del mercato, il Collegium Maius antico edificio dell'Università Jagiellonski, la Torre del municipio, il grande mercato dei tessuti Sukiennice e la Chiesa di Santa Maria.

13.30 **Pranzo completo in un ristorante tradizionale**

Pomeriggio libero per visite individuali, pernottamento

LA NOSTRA GARANZIA

GUIDE AUTORIZZATE ED ESCLUSIVAMENTE IN ITALIANO, ASSISTENZA IN LOCO

Giorno 3

Prima colazione in hotel

Escursione in italiano al campo di concentramento di Auschwitz-Birkenau

L'escursione incomincia con un documentario sulla liberazione del campo nel gennaio di 1945, per proseguire con l'esplorazione degli allora blocchi di prigionia, le camere a gas e i forni crematori. Dopo una breve pausa il tour prosegue per Birkenau dove si possono ancora vedere le baracche carcerarie, il portone principale con la torre della guardia e il famoso scalo ferroviario con il binario dove gli ufficiali e medici delle SS selezionavano gli ebrei.

Rientro a Cracovia

Facoltativa non inclusa: Nel pomeriggio visita alla Miniera di sale Wieliczka con guida in italiano *(da acquistare alla pagina seguente in fase di prenotazione)*

Cena libera e pernottamento

LA NOSTRA GARANZIA

GUIDE DISPONIBILI E PREPARATE, TRASFERIMENTI PUNTUALI SU MODERNI PULLMAN. LEADER PER LE ESCURSIONI A CRACOVIA IN ITALIANO.

Giorno 4

Prima colazione, tempo libero e trasferimento in aeroporto in tempo utile per il volo di ritorno.

Il viaggio include

Volo andata e ritorno se previsto in fase di prenotazione
Assistenza e trasferimento da/per aeroporto
Hotel 3 *** in centro città con prima colazione
Visita di Cracovia con guida in italiano e pranzo incluso
Escursione al Campo di concentramento di Auschwitz-Birkenau con guida in italiano
Assicurazione medico/bagaglio
Spedizione dei documenti di viaggio via email

Servizi esclusi

Tutto ciò non indicato nel campo include
Mance ed extra di natura personale